101—110

中華民國十九年四月五日
（星期六）

上海漫畫
SHANGHAI · SKETCH

中華郵政特准掛號認爲新聞紙類

魯少飛作

自由 自由 · 比不得滄海一鷗

上海南京路日新里四八六号

上海熱河路大新印刷公司代印

上海圖書館藏

全國運動大會開幕

王開照相館攝

Opening of the National Athletic Meet.

四月一日上午九時在杭舉行之全國運動開幕典，黨國要人同時蒞場致詞，到會團體代表五萬餘人，二千健兒列隊遊行，全場參預者共約五萬餘人，備極一時之盛。

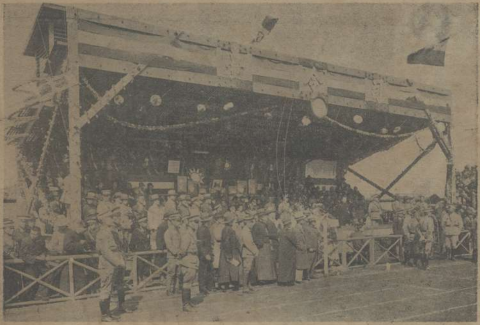

會長戴季陶之演說

大會開會，諸要人聯翩蒞至，蔣主席亦偕其夫人賁臨，至九時全體選手由軍樂隊首導，繞行全場，女選手前行，男選手殿後，每一省市經過司令台前，全場鼓掌聲大作。

蔣主席當衆致訓辭

籌備主任朱家驊之演說

會長戴季陶演說後大會副會長張靜江由史維煥代表致歡迎詞，再由大會籌備主任朱家驊報告，此次大會共支用十八萬五千五百元之經費，吳稚暉王正廷褚民誼相繼演說，於體育與民族精神方面多方鼓勵。

開幕之禮節

鳴炮
運動員繞場
脫帽肅立
蔣主席升旗
唱黨歌
向國旗黨旗總理遺像行三鞠躬禮
恭讀遺囑
靜默三分鐘
會長致詞
各代表致詞
運動員宣誓
要人致訓詞
呼口號
攝影
表演

褚民誼之演說

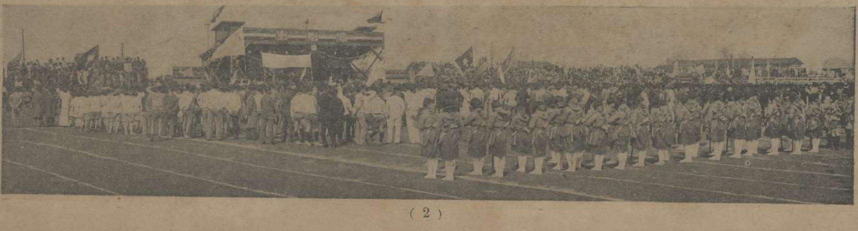

（右）王正廷之演說
（上）吳稚暉之演說
（左）運動員繞會場遊行
宣誓
（下）行開幕禮時之司令台前

誘惑性的女明星

懷春的少女，纏綿的情緒，蘊藏於心底，時或揮發於面部表情，就成了美妙的誘惑者，誘惑者啊！是人們靈魂上的安慰者，她是天使，我們要把她讚頌，使她普遍給那般煩惱惆悵者。誘惑者她是要努力，使她魅力擴大。藝術的權威實現。左爲明星影片公司演員周文珠女士是負有誘惑性而著名的。右圖爲胡蝶女士與夏佩珍女士合演名小說碎琴樓一劇。由鄭正秋導演，亦是明星公司的出品。

Top: Miss Chow Wenchoo needs no more introduction. She tells her self from her irresistible eyes. Miss Chow is now engaged in the Star Motion picture Company.

Right: The Pickford - lover Miss Butterfly appears in a recent play with Miss Pating Shih.

參預全國運動會之華南女生蒞滬留影

Top: South China Athletes in the way to participate the N.A.M.

教育家袁觀瀾先生之二女公子袁英（肄業復旦）袁華（肄業務本）二女士　陸玉明攝　徐匯濟贈

Right: Misses Yuaneng and Yuanhwa, daughters of Mr. K. L. Yuan, a famous educationist.

萬籟鳴君可以說，他是一位天才的藝術家，他純粹以個性及感情而表現。這二幀剪成的形像，便可以見到他的手是多靈敏。上葉淺予君右邵洵美君　籟鳴作

Top: M. Chinyu Yeh.

Right: M. S. M. Shao.

two Silhouettes by M. Lea Ming Wung

自自動電話發明後較舊式之人工接線機敏捷多多夲華北裝設自動機已通話者只有天津遼寧已裝但尙未通話內部機器極爲複雜左圖爲天津自動電話接線機器全部攝影　魏守忠攝

Automati telephone has been used in Teintsin

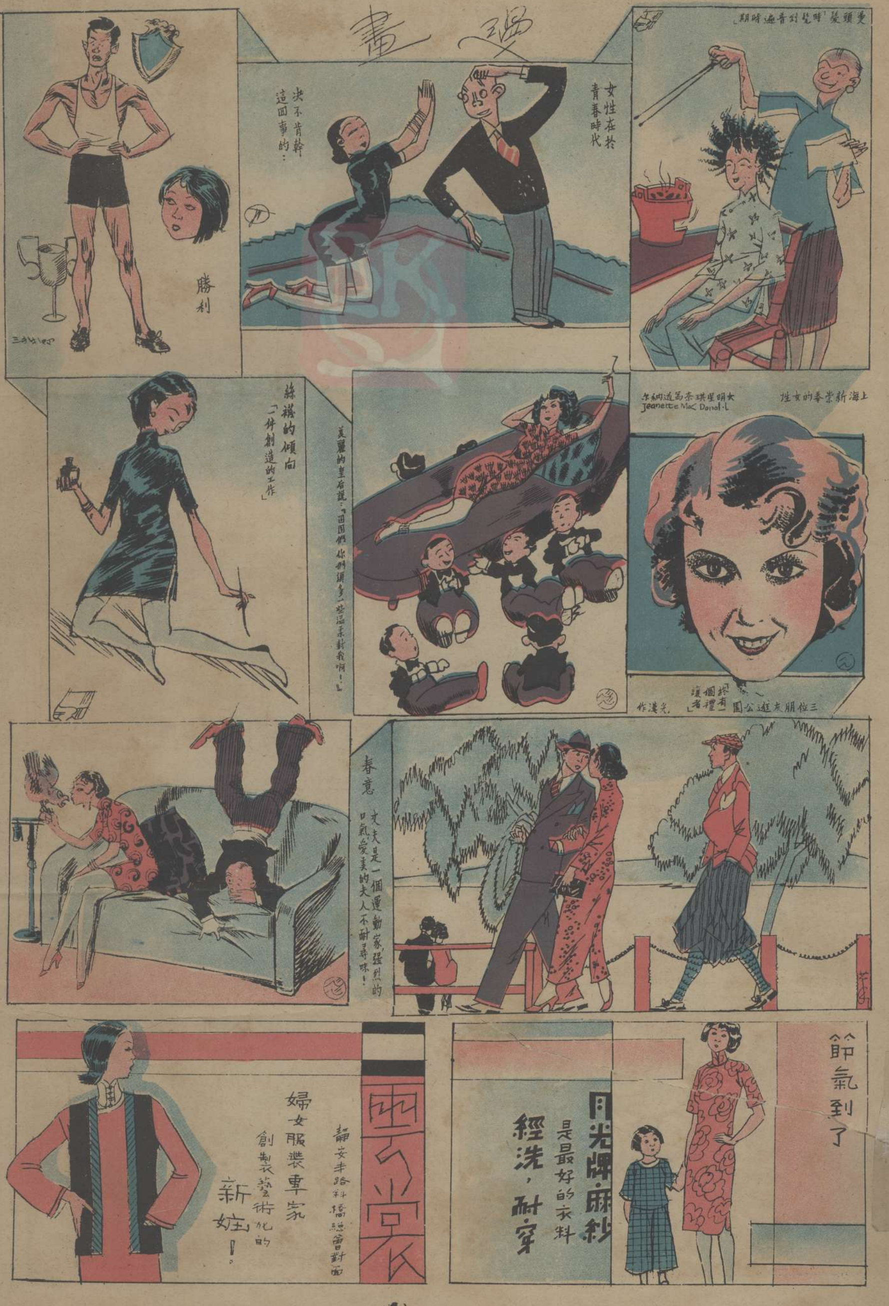

漫畫
勝利
決不肯幹這回事的：
女性在於青春時代
燙頭髮「時髦到普遍時期」
絲襪的傾向
「一件創造的工作」
美麗的皇后說：「囝囝們你們須多一些溫柔對我啊！」
上海新崇季的女性
女明星琪奈蔴道納爾
Jeanette MacDonal·l
三位朋友遊公園「終有一個讓禮者」
光漢作
春意
丈夫是一個運動家，強烈的口氣，愛美的夫人不耐尋味！
雲裳
靜安寺路斜橋總會對面
婦女服裝專家
創製藝術化的新妝！
月光牌麻紗
是最好的衣料
經洗，耐穿
節氣到了

偶然堆砌成的戀愛影相
都市的光是閃爍不定的，人們的靈性可變成玩偶一般的。

慈悲的同情全在一個「錢」字上
志岸 作
叫化子是男子，他哀求女娘們的佈施，或不會失望的。
女娘們是女子，她哀求少爺的佈施，或不會失望的。
女性剎那間的過去
上帝賜女性以權威，在青春的時候，但是心底裏的寂寞累積訴無處訴，

麻手及足
姑娘之條件
肉體之供應
現代青年的煩悶
是否「書中自有顏如玉」？
淺予 作

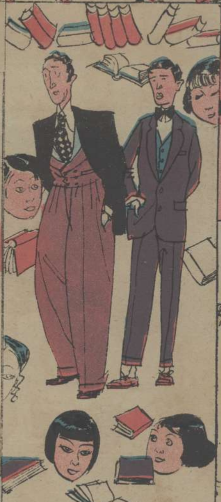

現代女性的技術
光漢 作
施粉是每個女性的事情，但是她能選擇粉質和測量技師一般用煩複的手術。

大小圖
爸爸！我們要坐飛艇啊！
我做給你們的飛艇，不要國家出錢的，
飛艇大戰
飛來新裝 變化得快

高亭唱片
發音清亮
與衆不同

常備四種藥
萬金油
八卦丹
清快水
頭痛粉
永除百樣病！
虎標永安堂總發行
上海
北四川路老靶子路口

GAY. SPRING 春

梅花女子歌舞團

春天時節，大地充滿蓬興，樂趣，梅花歌舞團就將在這沉醉的空氣裏，歌，舞，增厚春光的熱情，給人們覺得這一刹那而易消逝的時間是特殊的可貴呀！

鄭光漢葉淺予
揚霽明攝

With the approaching of Spring, how one's outlook of the world does change! Everywhere and everything seem to be rose-tined. Here are some picturesque snapshots of the shrilling young girls who know what Spring means to them. They have to dance, to sing, expressing the sentiment of the season perfectly fteely and gracefully.

千代洋行

專售照相材料　代客冲晒放大

總行　南京路七號　電話中央四〇四六八號

分行　北四川路……號　電話北三〇……號

冠生園飲食部

佈置美化

茶點　奶油鷄酥——每隻一角　星期美點——每碟一角五分　鮮蝦香茗——每客一角　各式餃子——每碟五分

菜品　廣州酒菜——伊府麵麵　海鮮炒會——隨意小酌

冷品　冰淇淋——每客一角半　雪蔴汽水

雅潔絕倫

南京路…………

王濟遠個展預告

畫家王濟遠氏，行將赴歐，特於四月十日起至十四日止，在本埠西藏路甯波同鄉會舉行個人展覽會五日陳列中西畫件百幅，含有新興藝術意味，聞事前發售預約券兩種，以優待來賓。

王綱氏圖案個展

圖案專家王綱氏留東研究有年，近日歸國，准於本月四日至七日止，在本埠西藏路甯波同鄉會舉行個展四日，實為國內所僅見。

第二期　今日出版

張振宇　葉淺予　合編

本刊是

生活的營養品！
快樂的消遣品！
進步的出版品！
美麗的欣賞品！

唯美主義之圖畫月刊

定報價目			
每月一冊　大洋三角	國內	半年六冊	二元
	國內	全年十二冊	三元六角
	國外	半年六冊	二元四角
	國外	全年十二冊	四元二角

總發行所　中國美術刊行社

分發行所　南洋上海書局

第二期封面　用七色照相版

王先生

突梯噴飯　笑！笑！笑！

長篇滑稽畫集　王先生　第一冊

家庭之間兄弟姊妹父母伯叔團聚一室如執『王先生』一冊，互相傳觀，必能歡笑一堂。書室之內，開卷讀書，至精神疲乏之時，閱『王先生一冊』必能引君大笑！精神一振。

朋友相聚，以『王先生』一冊各為話柄。必能聯絡感情！增高友誼。

兒女成羣，閱『王先生』，圖意顯明，可培植天倫樂趣！

全書五十回精美印刷裝飾富麗

△定價八角　△預約五角

兩書預約期自三月十日至四月十日止

至五月十日出版取書

中國美術刊行社啓

上海南京路香粉弄日新里四八六號

今春本社兩大預約！

世界女性人體比較全集！

世界日進於大同，故凡為世界之學識，皆所當知，本書之材料，尤為人人當知之學識，蓋人類之體格，占凡事物之先，此書尤收集世界各國之女性肉體，女性為人類之母，我人欲明瞭強弱之由來和優美及野蠻之理由，此書已詳告無遺。

全書用精美印刷硬面洋裝一厚冊插圖豐富搜羅廣闊纖微畢現圖解新穎意義顯明而不廢目力

△定價一元五角　△預約一元

研究女性人體美之大全集：強健女性體格之參考品：明瞭女性智慧愚蠢之根源：

93

王先生

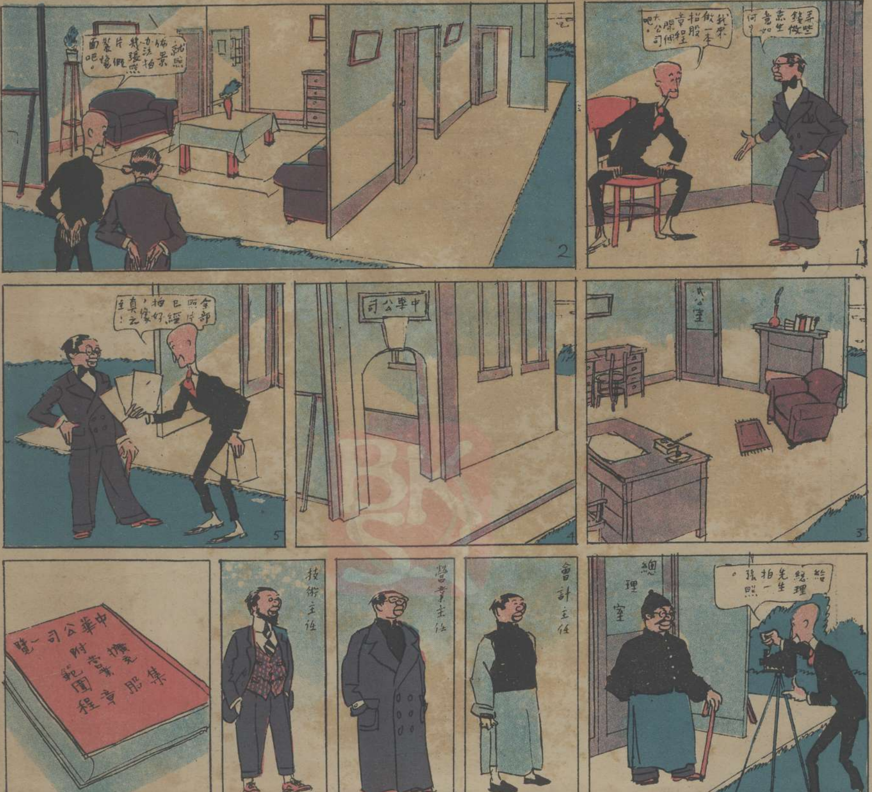
弄些錢做点生意如何？
我來做一本招股章程限偺大公司吧。
就照佈景办法拍幾張照片假裝場面吧。
辦公室
中華公司
全部照片已經拍好，像真之主！
給總理先生拍一張照。
總理室
會計主任
營業主任
技術主任
中華公司一覽
附擴充營業範圍
集股章程

專辦男女西裝 服飾用品 四季衣料
春季大減價
南京路中市

中國美術刊行社
諷刺畫
滑稽畫
函授部
常年招生
函索詳章附郵五分
不論職業 不限男女 皆可學習
使你身心愉快
使你家庭美滿
使你利用時間
使你增加進益
地址 上海山東路A一号
電話 一七五三五

鍾靈印字機
印刷簡易
字畫均宜
函索詳章即寄
上海漢蔭公司總發行
四川路二一六号
電話一二三七五